Südtiroler Kinderdorf

Aktion Weihnachtskarten 2026

1. Happy Fingers
Kinderzeichnung aus dem Südtiroler Kinderdorf

2. Sternschnuppen
Karolina Gacke, Brixen

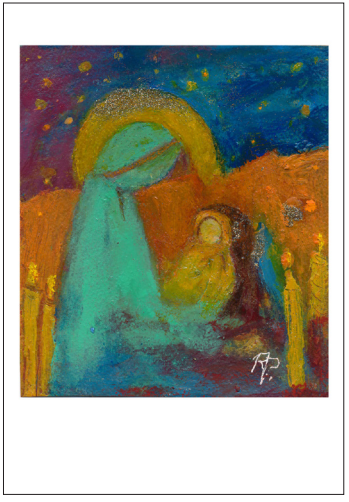

3. Mutterliebe
Rosmarie Pertoll Röggl, Frangart

4. Zwischen Himmel und Erde
Thomas Biedermann, Eyrs

5. Sternennacht
Elisabeth Oberrauch,
Meran

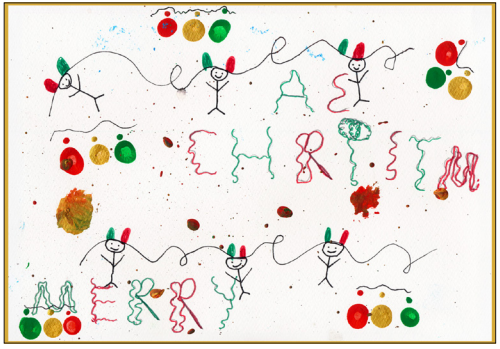

6. Merry Christmas
Kinderzeichnung aus dem
Südtiroler Kinderdorf

7. Christbäume
Kinderzeichnung aus dem Südtiroler
Kinderdorf

8. Engelhände
Kinderzeichnung aus dem Südtiroler Kinderdorf

9. Besinnliche Weihnacht in Girlan
Elfi Gelf, Girlan

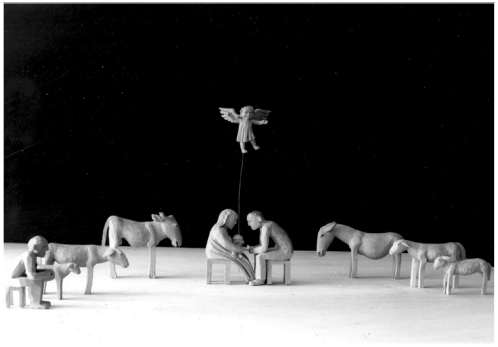

10. Weihnacht
Martin Kargruber, Geltendorf

11. Im Winterkleid
Erika Widmann Scrinzi, Bozen

Auch dieses Jahr bieten wir alle Motive in digitaler Form für den Versand via E-Mail an, in Blöcken zu je 100 Veröffentlichungen.
Für Infos dazu wenden Sie sich bitte direkt ans Kinderdorf: karten@kinderdorf.it

Mit dem Erwerb dieser Weihnachtskarten unterstützen Sie unser Südtiroler Kinderdorf. Bestellen Sie anhand des Onlineformulars auf unserer Webseite www.kinderdorf.it oder schreiben Sie uns eine E-Mail.

Die Karten werden ohne Texteindruck mit Kuvert in Paketen zu 50 Stück (Motiv nach Wahl)
oder als Sortiment zu 15 Stück (jedes Motiv 1 x) geliefert.
Preis pro 50 Stück-Paket Euro 85,00 inkl. MwSt.
Preis pro 11 Stück-Sortiment (jede Karte einmal) Euro 25,00 inkl. MwSt.

Ab 50 Stück ist innen ein individueller Texteindruck möglich (mit gleichem Text und Kartenformat):
Druck grau: Euro 85,00 fix + Euro 0,15 pro Stück inkl. MwSt.
Druck farbig: Euro 140,00 fix + Euro 0,15 pro Stück inkl. MwSt.
Die Preise verstehen sich zuzüglich zum Kartenpreis.

Ausführung der Karten: Format 10,5 x 15 cm doppelt.
Farbiger Offsetdruck auf 250 gr. mattem Kunstdruckkarton. Innen neutral (unbedruckt), auf Rückseite Angabe des Künstlers, des Motivs und Spendenaufruf sowie Nachweis, dass der Erlös zugunsten des Südtiroler Kinderdorfes geht.

Südtiroler Kinderdorf
Burgfriedengasse 28
39042 BRIXEN
T +39 0472 270 526
karten@kinderdorf.it